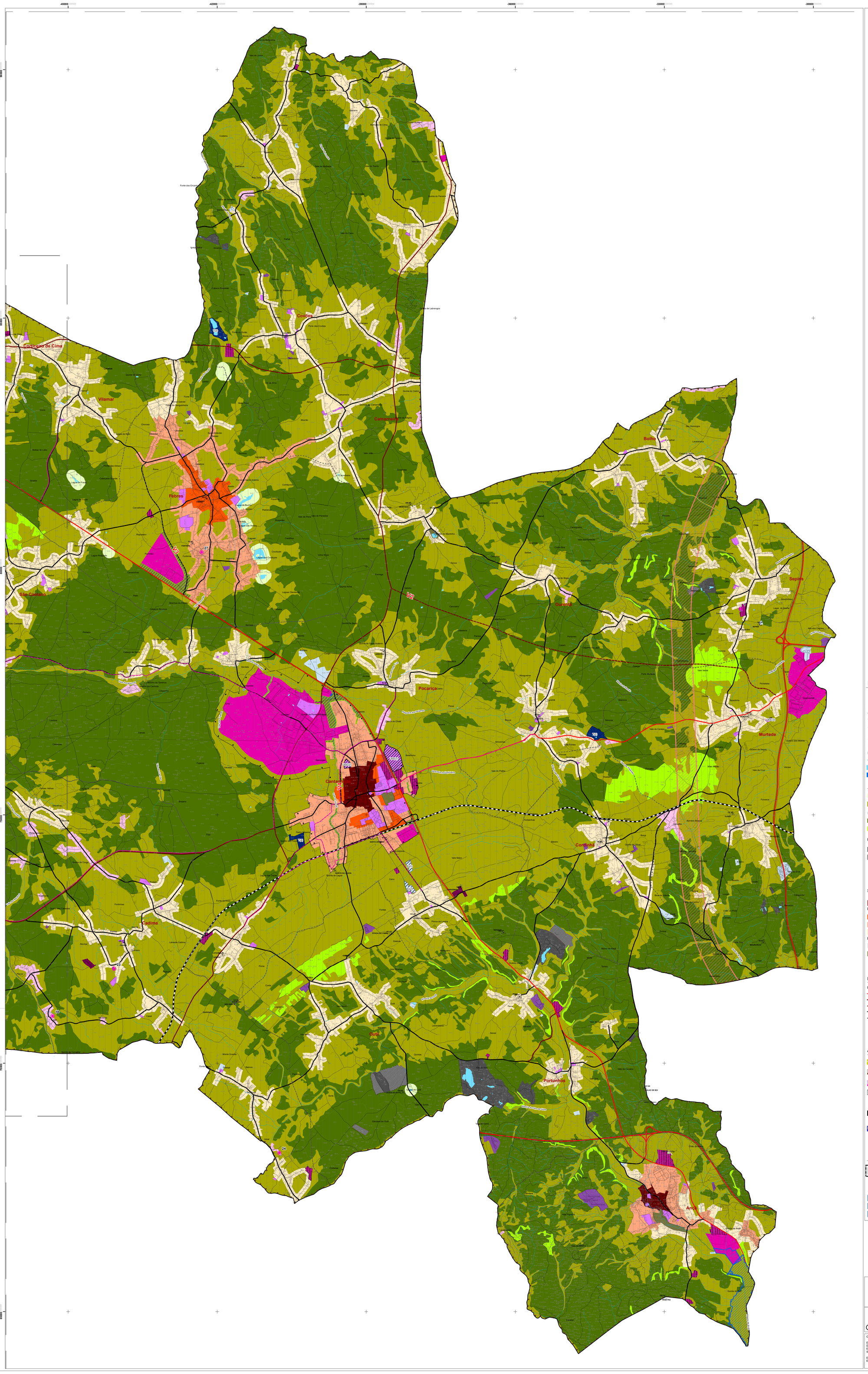

LEGENDA

Cartografia base

Limites administrativos (CAOP 2023)
- Concelho
- Freguesia

Altimetria
- Marco Geodésico
- Curva de nível mestra
- Curva de nível secundária

Hidrografia
- Linhas de água
- Lagos, lagoas e outros planos de água
- Lagoa de águas públicas não costeira: Lagoa dos Teixoeiros

Outros elementos
- Rede viária
- Edificado

SOLO RÚSTICO

- Espaço Natural e Paisagístico
- Espaço Agrícola

Espaço Florestal
- Espaço Florestal de Produção
- Espaço Florestal de Conservação

Espaço de Exploração de Recursos Energéticos e Geológicos
- Áreas de exploração consolidada
- Áreas potenciais
- Recurso hidromineral potencial

- Aglomerado Rural
- Área de Edificação Dispersa
- Espaço de Atividades Industriais
- Espaço de Equipamentos e Infraestruturas
- Espaço de Equipamentos e Infraestruturas - Previstas
  1 - Cemitério Municipal
  2 - SC Povoense - complexo desportivo
- Espaço de Ocupação Turística
  1 - Parque de Lazer das Sete Fontes
  2 - Parque de Lazer dos Covões - Previsto
  3 - Centro Equestre de São Caetano
  4 - Quinta das Flores - agroturismo
  5 - Praia Fluvial de Olhos da Fervença

SOLO URBANO

- Espaço Central

Espaço Habitacional
- Espaço Habitacional 1
- Espaço Habitacional 2
- Espaço Habitacional 3

Espaços Verdes
- Espaço verde de proteção e enquadramento
- Espaço verde de recreio e lazer

Espaço de Atividades Económicas
- Espaço de Atividades Económicas 1
- Espaço de Atividades Económicas 2

Espaço de Uso Especial
- Espaço de Uso Especial - Equipamento
- Espaço de Uso Especial - Equipamento Previsto
  1 - Parque de Exposições
  2 - Equipamento de educação e apoio social
  3 - Equipamento de educação

INFRAESTRUTURAS DE CIRCULAÇÃO E TRANSPORTE

REDE RODOVIÁRIA
- Rede Rodoviária Supramunicipal
- Rede Rodoviária Distribuidora Principal
- Rede Rodoviária Distribuidora Principal Prevista
- Rede Rodoviária Distribuidora Secundária
- Rede Rodoviária Distribuidora Secundária Prevista
- Vx Numeração das vias previstas

REDE CICLÁVEL
- Ciclovia Existente
- Ciclovia Prevista

REDE FERROVIÁRIA
- Via-Férrea

ESPAÇO - CANAL
- Espaço Canal
- Corredor de salvaguarda do troço Aveiro (Oiã)/Soure da Linha de Alta Velocidade (Porto - Lisboa) - RCM n.º 196/2023

ÁREAS DE INTERVENÇÃO DE OUTROS INSTRUMENTOS OU ENTIDADES

- Programa da Orla Costeira de Ovar-Marinha Grande (RCM n.º 112/2017)
- Plano Regional de Ordenamento Florestal - Centro Litoral (Portaria n.º 56/2019, de 11 de Fevereiro)
- Plano Setorial da Rede Natura 2000 (RCM n.º 115-A/2008)
- PMOT em vigor
  PMOT 01 - Plano de Urbanização da Cidade de Cantanhede (Aviso n.º 2806/2024, de 5 de fevereiro)
  PMOT 02 - Plano de Urbanização da Praia da Tocha (Aviso n.º 5495/2013 alterado pelo Aviso n.º 6511/2018 e pelo Aviso n.º 10008/2018)
- Unidade Operativa de Planeamento e Gestão (U.O.P.G.)
  UOPG 01 Plano de Urbanização da Praia da Tocha (Alteração)
- Área de Reabilitação Urbana (ARU)
  ARU 01 - ARU da Cidade de Cantanhede (Aviso n.º 1422/2019)
  ARU 02 - ARU de Ançã (Aviso n.º 2497/2023)
  ARU 03 - ARU de Febres (Aviso n.º 2497/2023)
  ARU 04 - ARU da Praia da Tocha (Aviso n.º 2497/2023)
  ARU 05 - ARU da Tocha (Aviso n.º 2497/2023)

OUTROS ELEMENTOS

- Estabelecimento abrangido pelo Decreto-Lei n.º 150/2015, de 5 de agosto / distância de segurança preventiva (250 m)
- Regime Extraordinário da Regularização de Atividades Económicas (RERAE)

ZONAS INUNDÁVEIS
- Zonas inundáveis - RH4 ARPSI - Perigosidade baixa / muito baixa
- Zonas inundáveis - RH4 ARPSI - Perigosidade média
- Zonas inundáveis - área excluída da REN - ZAC

F1

cantanhede.município

DEPARTAMENTO DE URBANISMO
DIVISÃO DE GESTÃO DO TERRITÓRIO E SUSTENTABILIDADE AMBIENTAL

Cantanhede Município

3ª ALTERAÇÃO DO PLANO DIRETOR MUNICIPAL DE CANTANHEDE

PLANTA DE ORDENAMENTO
CLASSIFICAÇÃO E QUALIFICAÇÃO DO SOLO

escala: 1:25 000
data: dezembro de 2024
n.º desenho: A.1.01
Folha 2

Cartografia Topográfica Vetorial 1:10 000 da Comunidade Intermunicipal da Região de Coimbra – Lote 4

ENTIDADE PROPRIETÁRIA: Comunidade Intermunicipal da Região de Coimbra
DATA, PROCESSO e RESPONSÁVEL da HOMOLOGAÇÃO: 17 de março de 2021, N.º 779, Direção Geral do Território
ENTIDADE PRODUTORA: Infoportugal - Sistemas de Informação e Conteúdos, S.A.
SISTEMA DE REFERÊNCIA: PT-TM06/ETRS89
Datum Altimétrico - Marégrafo de Cascais
EXATIDÃO POSICIONAL: Exatidão planimétrica <= 1,50m ; Exatidão altimétrica <= 1,70m
EXATIDÃO TEMÁTICA >= 95%

revisão: 00
referência: A-1-01_PO-ClassQualSolo_F2
desenhado:
escala gráfica: 500 0 500 1000 2000