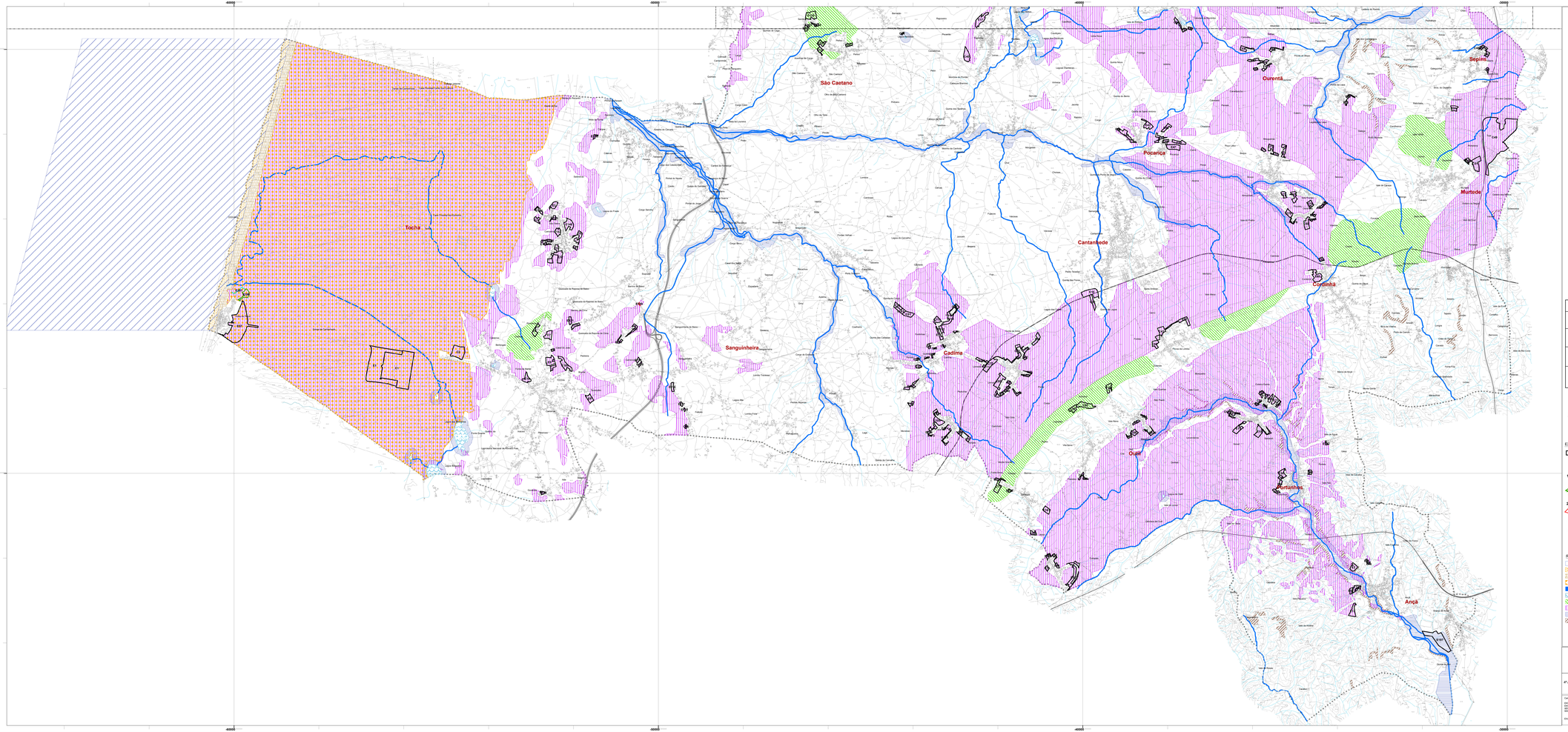

LEGENDA

Cartografia base:

Limites administrativos (CAOP 2014)

- Concelho
- Freguesia

Altimetria

- Marco Geodésico
- Curva de nível mestra
- Curva de nível secundária

Hidrografia

- Rede hidrográfica

QUADRO ANEXO

4ª Alteração Simplificada da Reserva Ecológica Nacional do município de Cantanhede, no âmbito da instalação /instalação da rede elétrica subjacente à ampliação das instalações da Solt Sea Farm, Piscicultura, S.A, sita na Praia da Tocha

Nº de ordem	Superfície (ha)	Tipologia(s) REN	Fim a que se destina	Síntese da fundamentação
E198	2.96	Áreas de Máxima Infiltração e Dunas	4ª Alteração simplificada para ampliação das instalações da Solt Sea Farm, Piscicultura S.A. (Praia da Tocha) abrangida pela DIA Despacho n.º 40/2017, de 2 de janeiro	
E199	0.16	Áreas de Máxima Infiltração	2ª alteração no âmbito da execução do troço (Km 10+850 ao Km 11+475) da Via Regional de Cantanhede/IC1 - Tocha Aviso n.º 6730/2017, de 16 de junho	
E200	0.0330	Áreas de Máxima Infiltração	3ª Alteração no âmbito da construção do Pavilhão do Centro Sociocultural da Camarneira (Camarneira) Aviso n.º 12928/2016, de 12 de agosto	
E201	0.083	Áreas de Máxima Infiltração Dunas	Instalação da rede elétrica devido a ampliação da piscicultura	Reforço da rede elétrica no âmbito da execução da ampliação das instalações previstas na DIA que a empresa detém para a produção de linguado.

EXCLUSÕES DA REN

Área a excluir da REN, no âmbito da instalação da rede elétrica subjacente à ampliação das instalações da Solt Sea Farm, Piscicultura, S.A. - Praia da Tocha, abrangida pela DIA

EXCLUSÕES DA REN

Manchas a excluir

CxA Áreas efetivamente já comprometidas

ExA Áreas a excluir para satisfação de carências existentes

1ª Alteração Simplificada da delimitação da Reserva Ecológica Nacional

No âmbito da Ampliação das Instalações de Aquicultura da Solt Sea Farm, Piscicultura SA - Praia da Tocha

Despacho nº 40/2017 de 2 de janeiro

E198

2ª Alteração da delimitação da Reserva Ecológica Nacional

No âmbito da execução do troço (Km 10+850 ao Km 11+475) da Via Regional de Cantanhede/IC1 (Tocha)

Aviso n.º 6730/2017, de 16 de junho, DR n.º 115, 2ª série

E199

3ª Alteração da delimitação da Reserva Ecológica Nacional

Área a excluir da REN, no âmbito da construção do pavilhão do Centro Sociocultural da Camarneira - Camarneira

E200 Aviso n.º 12928/2016, de 12 de agosto

RESERVA ECOLÓGICA NACIONAL

- Faixa marítima
- Praia
- Dunas litorais
- Dunas
- Leitos e margens dos cursos de água
- Lagoas e respetivas faixas de proteção
- Cabeceiras das linhas de água
- Áreas de máxima infiltração
- Zonas ameaçadas por cheias
- Áreas com risco de erosão

DEPARTAMENTO DE URBANISMO

DIVISÃO DE GESTÃO DO TERRITÓRIO E SUSTENTABILIDADE AMBIENTAL

Cantanhede Município

4ª ALTERAÇÃO SIMPLIFICADA DA DELIMITAÇÃO DA RESERVA ECOLÓGICA NACIONAL DO MUNICÍPIO DE CANTANHEDE

Escala	1/25.000
Data	Janeiro 2021
Nº desenho	1A
Folha 1/1	

Cartografia base:

ENTIDADE PROPRIETÁRIA: Instituto Geográfico do Exército - Portugal
ENTIDADE PROCEDENTE: Instituto Geográfico do Exército - Portugal
SISTEMA DE COORDENADAS: Sistema de Referência Geodésico ETRS89 - PT-TM06/ETRS89 (EPSG: 3763)
SISTEMA DE ALTITUDES: PT-TM06 - Cartográfico Nacional Altitudes (EPSG: 5016)
Datum Vertical: Marégrafo de Cascais - Nível Médio das Águas do Mar (Datum: 1938)
Projeção cartográfica: Transversa de Mercator
ENVITADO POSICIONAL: Ortofotomapa Digital Contínuo a cores (GSD: 0.25m) - Voo de 2018
Satélite sintético RTK - Precisão posicional nominal de reprodução: 0.80m

Desenhador	DI
Revisão	
Aprovação	DOTSA
Data	