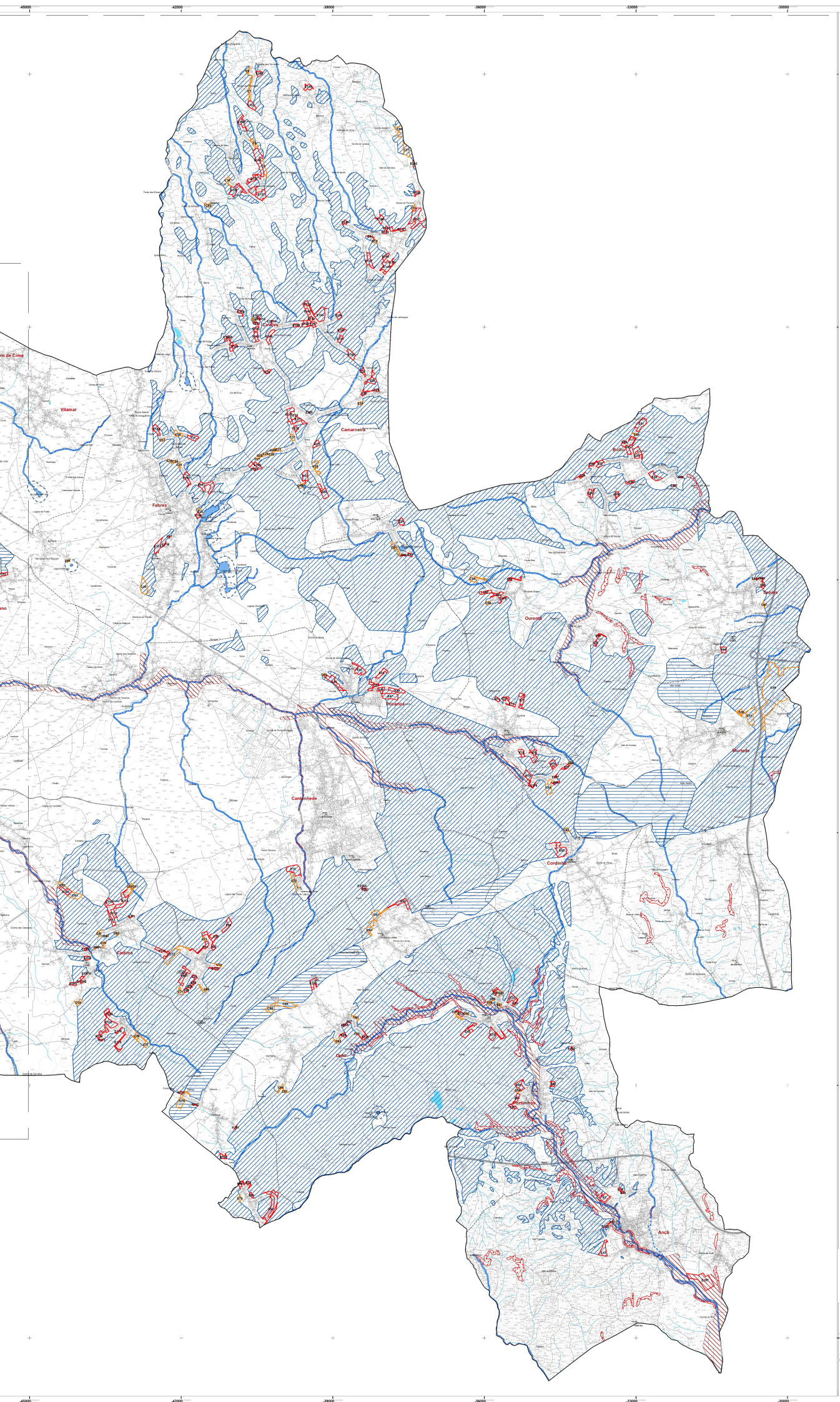

LEGENDA

Cartografia base

Limites administrativos (CAOP 2023)
- Concelho
- Freguesia

Altimetria
- Marco Geodésico
- Curva de nível mestra
- Curva de nível secundária

Hidrografia
- Linhas de água
- Lagos, lagoas e outros planos de água
- Lagos de águas públicas não costeira: Lagoa dos Teixoeiros

Outros elementos

EXCLUSÕES DA REN

Cxx	Exclusão por compromisso
Exx	Exclusão para a satisfação de carências

RESERVA ECOLÓGICA NACIONAL

Áreas de proteção do litoral:
- Faixa Marítima
- Praias
- Dunas Litorais
- Dunas

Áreas relevantes para a sustentabilidade do ciclo hidrológica
- Leitos dos Cursos de Água
- Leitos dos Cursos de Água - Leito canalizado
- Lagoas
- Faixa de Proteção às Lagoas
- Cabeceiras das Linhas de Água
- Áreas de Máxima Infiltração

Áreas de prevenção de riscos naturais:
- Zonas Ameaçadas pelas Cheias
- Áreas com Risco de Erosão

cantanhede.município
DEPARTAMENTO DE URBANISMO
DIVISÃO DE GESTÃO DO TERRITÓRIO E SUSTENTABILIDADE AMBIENTAL

Ca

7ª ALTERAÇÃO DA DELIMITAÇÃO DA RESERVA ECOLÓGICA NACIONAL DO MUNICÍPIO DE CANTANHEDE

Cartografia Topográfica Vectorial 1:10.000 da Comunidade Intermunicipal da Região de Coimbra – Lote 4
SISTEMA DE REFERÊNCIA: PT-TM06/ETRS89 (Sistema de Referência Geográfica)
DATA, PROJETADO e RESPONSÁVEL: de HOMOLOGAÇÃO: 17 de março de 2021, Nº 778, Direção Geral do Território
ENTIDADE PRODUTORA: Infoportugal - Sistemas de Informação e Cartografia, S.A.
Data de Produção: Janeiro de 2021 a Dezembro de 2021
Datum Altimétrico: Marégrafo de Cascais (PG 38
SIMÁTICA POSICIONAL: Exactidão planimétrica <= 1,30m ; Exactidão altimétrica <= 1,70m
SIMÁTICA TÉMATICA: >= 90%