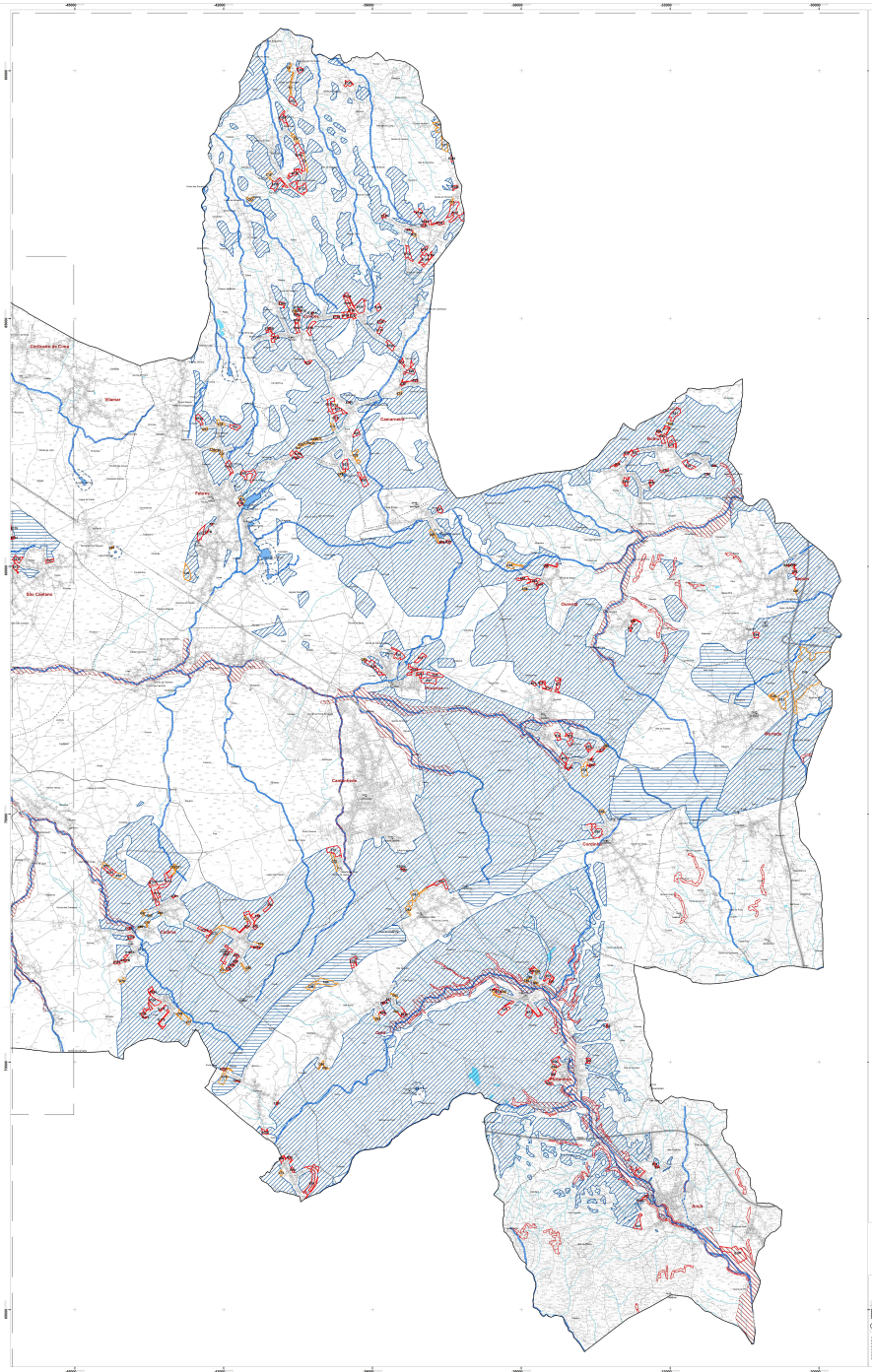

LEGENDA

Cartografia base

Limites administrativos (CAOP 2023):
- Concelho
- Freguesia

Altimetria
- Marco Geodésico
- Ponto de cota isolada
- Curva de nível secundária

Hidrografia
- Linhas de água
- Lagos, lagoas e albufeiras de águas
- Linha de Água (delimitada) cobrindo o lago dos Tamentos

Outros elementos
- Parte sólida
- Outlines

EXCLUSÕES DA REN

- Cas — Exclusão por compromisso
- Exc — Exclusão para a satisfação de carências

RESERVA ECOLÓGICA NACIONAL

Áreas de protação do litoral:
- Faixa Marítima
- Praias
- Dunas Litorais
- Dunas

Áreas relevantes para a sustentabilidade do ciclo hidrológico terrestre:
- Leitos dos Cursos de Água
- Leitos dos Cursos de Água - Leito canalizado
- Lagoas
- Faixa de Protação às Lagoas
- Cabeceiras das Linhas de Água
- Áreas de Máxima infiltração

Áreas de prevenção de riscos naturais:
- Zonas Ameaçadas pelas Cheias
- Áreas com Risco de Erosão

cantanheda municipio

DEPARTAMENTO DE URBANISMO
DIVISÃO DE GESTÃO DO TERRITÓRIO E SUSTENTABILIDADE AMBIENTAL

Cantanhede
MUNICÍPIO

Escala: 1:25 000

Data: Out-2025

Folha: F2

PT ALTERAÇÃO DA DELIMITAÇÃO DA RESERVA ECOLÓGICA NACIONAL DO MUNICÍPIO DE CANTANHEDE

Nº: 28

Nome: PE_REN_F2_ALT

Formato: DETAIL

Sistema de Coordenadas: Datum Lisboa Hayford Gauss IGEOE (Militar), Lisboa, 0
CARTOGRAFIA PRINCIPAL BASE: Cartografia Institucional (Autarquia da Região de Coimbra) - Lote 2
CARTOGRAFIA TEMÁTICA BASE: Cartografia Institucional (Autarquia da Região de Coimbra)
CARTOGRAFIA TEMÁTICA: Reserva Ecológica Nacional - Portaria nº 2180-A/2009, de 17/Fev; Despacho Normativo nº 11/2014, Despacho Normativo nº 9/2009, Portaria nº 1356/2009, Portaria nº 1356/2009
CARTOGRAFIA TEMÁTICA BASE: Hidrografia - Instituto da Água (Ex-Direcção Geral dos Recursos Naturais)
Cartografia Base - Hidrografia: Instituto da Água
Cartografia Base - Altimetria: Curvas de nível secundárias = 1,25m; Cotas isoladas = 1,25m
DATUM / SISTEMA = 0