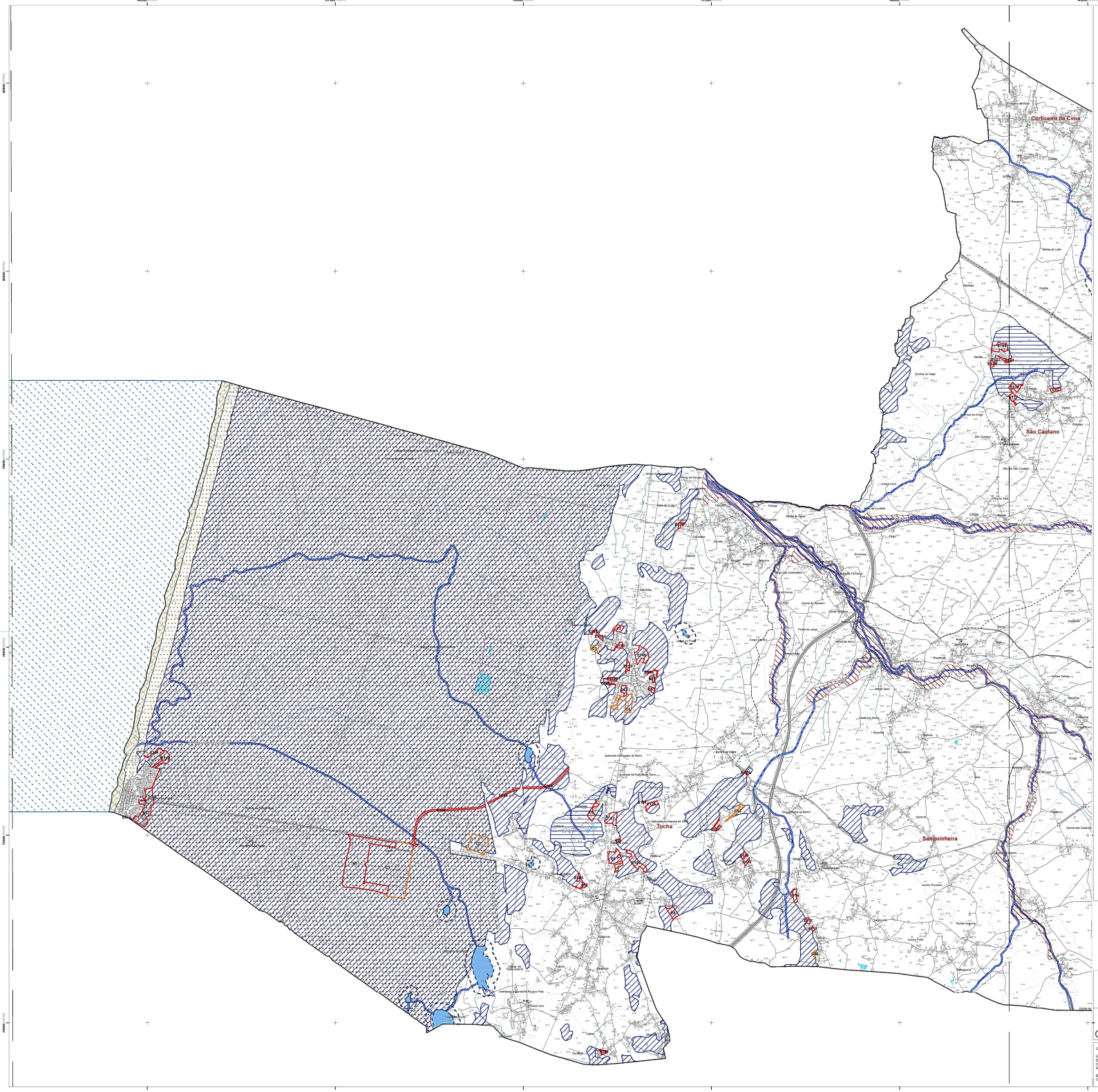

LEGENDA

Cartografia base

Limites administrativos (CAOP 2023)
- Concelho
- Freguesia

Altimetria
- Marco Geodésico
- Curva de nível mestra
- Curva de nível secundária

Hidrografia
- Linhas de água
- Lagos, lagoas e outros planos de água
- Lagos de águas públicas não costeiro: Lagoa dos Teixoeiros

Outros elementos
- Rede viária
- Edificado

EXCLUSÕES DA REN

- Cxx — Exclusão por compromisso
- Exx — Exclusão para a satisfação de carências

RESERVA ECOLÓGICA NACIONAL

Áreas de proteção do litoral:
- Faixa Marítima
- Praias
- Dunas Litorais
- Dunas

Áreas relevantes para a sustentabilidade do ciclo hidrológico terrestre:
- Leitos dos Cursos de Água
- Leitos dos Cursos de Água - Leito canalizado
- Lagoas
- Faixa de Proteção às Lagoas
- Cabeceiras das Linhas de Água
- Áreas de Máxima Infiltração

Áreas de prevenção de riscos naturais:
- Zonas Ameaçadas pelas Cheias
- Áreas com Risco de Erosão

cantanhede_município

DEPARTAMENTO DE URBANISMO
DIVISÃO DE GESTÃO DO TERRITÓRIO E SUSTENTABILIDADE AMBIENTAL

Cantanhede Município

7ª ALTERAÇÃO DA DELIMITAÇÃO DA RESERVA ECOLÓGICA NACIONAL DO MUNICÍPIO DE CANTANHEDE

escala: 1:25 000
data: maio 2025
nº desenho: F 1
Folha 1

Cartografia Topográfica Vectorial 1:10 000 da Comunidade Intermunicipal da região de Coimbra – Lote 4
ENTIDADE PROPRIETÁRIA: Comunidade Intermunicipal da Região de Coimbra
DATA, PROCESSO e RESPONSÁVEL da HOMOLOGAÇÃO: 17 de março de 2021, N.º 779, Direção Geral do Território
ENTIDADE PRODUTORA: Hidroportugal - Sistemas de Informação e Contadores, S.A.
SISTEMA DE REFERÊNCIA: PT-TM06/ETRS89
Datum Altimétrico - Marégrafo de Cascais
EXATIDÃO PLANIMÉTRICA: Erro médio planimétrico <= 1,50m ; Exatidão altimétrica <= 1,70m
EXATIDÃO TOMÁTICA <= 0216

revisão: 00
referência: PC_REN_F1_7ALT
desenhado: DGTSA
escala gráfica: 0 — 1km — 2km