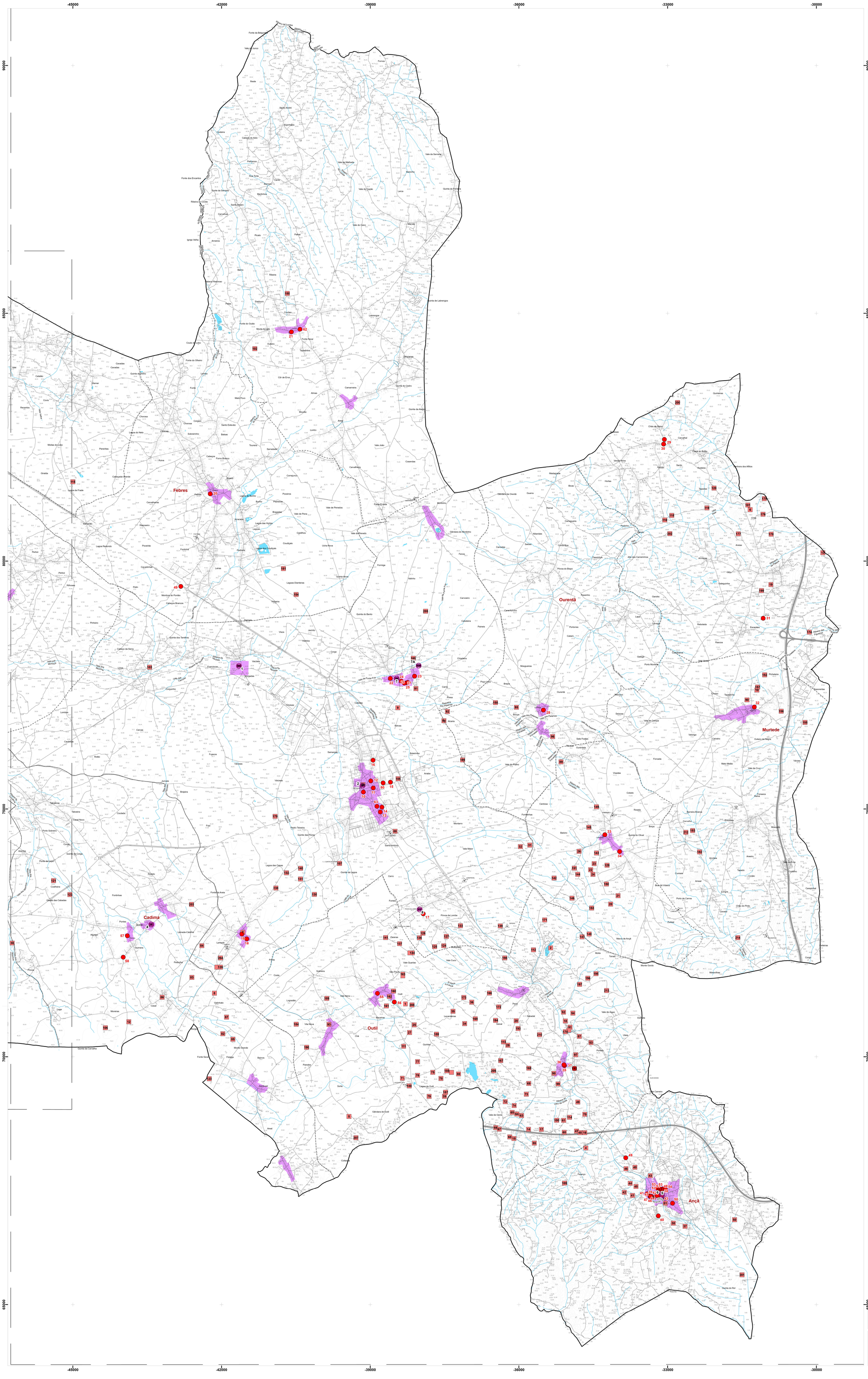

LEGENDA

Cartografia base

Limites administrativos (CAOP 2023)
- Concelho
- Freguesia

Altimetria
- Marco Geodésico
- Curva de nível mestra
- Curva de nível secundária

Hidrografia
- Linhas de água
- Lagos, lagoas e outros planos de água
- Lagoa de águas públicas não costeira: Lagoa dos Teixoeiros

Outros elementos
- Rede viária
- Edificado

PATRIMÓNIO CLASSIFICADO E EM VIAS DE CLASSIFICAÇÃO

MN Monumento Nacional
1 - Capela de Varziela

IP Imóvel de Interesse Público
2 - Igreja de S. Pedro
3 - Igreja de Nossa Senhora da Tocha
4 - Capela de Santo Amaro
5 - Igreja Paroquial Febres
6 - Relógio/Pelourinho de Ançã

Zona geral de proteção

IIM Imóvel de Interesse Municipal
7 - Casa de António Mendes da Fonseca

MIM Monumento de Interesse Municipal
7A - Casa da Cumieira

VC Imóveis em Vias de Classificação
16 - Cruzeiro da Pêvoa da Lomba
60 - Palheiros da Tocha

PATRIMÓNIO ARQUEOLÓGICO

Sítios arqueológicos

ID_PO	Designação	CNS	Tipologia	ID_PO	Designação	CNS	Tipologia
1	Moita	1112	Monumento Megalítico	108	Cemitério	18955	Achado(s) Isolado(s)
2	Pardieiros/Pena	1243	Villa	109	Cabeço dos Canos	18954	Estação de Ar Livre
3	Ançã - Fonte	3009	Villa	110	Lagoa do Outil 5	18955	Estação de Ar Livre
4	Matas	3633	Indeterminado	111	Cavadas	18960	Estação de Ar Livre
5	Gândara de Vila Nova 2	4135	Necrópole	112	Pereiro da Coelha	18963	Achado(s) Isolado(s)
6	Chãs 4/São Martinho/Pedrulhais	4666	Povoado	113	Seixal 3	18964	Vestígios de Superfície
7	Lemede	6292	Achado(s) Isolado(s)	114	Malhadas 4	18965	Povoado
8	São Gião	6320	Mancha de Ocupação	115	Lagoa do Frade	18968	Achado(s) Isolado(s)
9	Beato/Pocariça	6517	Necrópole	116	Poças 2	20320	Marco de delimitação
10	Murtede 1	6647	Achado(s) Isolado(s)	117	Ançã - Rua dos Macedos	20322	Inscrição
11	Murtede 2	6649	Achado(s) Isolado(s)	118	Poças	20324	Habitat
12	Casal de Cadima	6850	Estação de Ar Livre	119	Tapadas 1	20325	Povoado
13	Lajes/Ventosa do Baixo	14833	Estação de Ar Livre	120	Tapadas 2	20326	Povoado
14	Vale da Porta 3	15390	Estação de Ar Livre	121	Coelheiros	20327	Vestígios de Superfície
15	Vale da Porta 2	15391	Estação de Ar Livre	122	Maçagão	20328	Mancha de Ocupação
16	Matas 1	15994	Estação de Ar Livre	123	Monte Salgado	20329	Habitat
17	Vale da Porta 4	16114	Estação de Ar Livre	124	Chão 1	20331	Vestígios de Superfície
18	Várzea 2	16177	Estação de Ar Livre	125	Chão 2	20332	Povoado
19	Necrópole de Sepins	16502	Necrópole	126	Chão da Porta	20333	Habitat
20	Arnotas 1	16588	Estação de Ar Livre	127	Eira Velha	20334	Povoado
21	Vale da Porta 1	16589	Estação de Ar Livre	128	Heredades 1	20336	Vestígios de Superfície
22	Vale da Vinha 1	16590	Estação de Ar Livre	129	Vale da Vinha 6	20339	Vestígios de Superfície
23	Vale da Vinha 2	16591	Estação de Ar Livre	130	Lagoas 1	20337	Indeterminado
24	Vale da Vinha 3	16592	Estação de Ar Livre	131	Lagoas 2	20338	Povoado
25	Outil	16593	Estação de Ar Livre	132	Moreiras	20339	Achado(s) Isolado(s)
26	Estrada da Pena	16594	Estação de Ar Livre	133	Mosqueiros	20340	Povoado
27	Outil Oeste	16595	Estação de Ar Livre	134	São Domingos 1	20341	Vestígios de Superfície
28	Seixal 1	16596	Estação de Ar Livre	135	São Domingos 2	20342	Necrópole
29	Seixal 2	16597	Estação de Ar Livre	136	São Domingos 3	20343	Povoado
30	Corgo do Enchreiro	16599	Estação de Ar Livre	137	São Domingos 4	20344	Povoado
31	Vale da Vinha 4	16601	Estação de Ar Livre	138	São Facundo	20345	Povoado
32	Vale da Vinha 5	16602	Estação de Ar Livre	139	Tapadas	20346	Vestígios de Superfície
33	Levanderas 1	16603	Estação de Ar Livre	140	Vialhões	20347	Povoado
34	Levanderas 2	16604	Estação de Ar Livre	141	Zaianas	20348	Povoado
35	Levanderas 3	16605	Estação de Ar Livre	142	Alperrão 1	20349	Achado(s) Isolado(s)
36	Levanderas 4	16606	Estação de Ar Livre	143	Areias	20350	Vestígios de Superfície
37	Vale Favém 1	16607	Estação de Ar Livre	144	Casal de Vides	20351	Vestígios de Superfície
38	Vale Favém 2	16608	Estação de Ar Livre	145	Ermida	20352	Povoado
39	Vale do Junco	16614	Estação de Ar Livre	146	Lapeta	20353	Vestígios de Superfície
40	Campos da Ribeira de Ançã	16620	Estação de Ar Livre	147	Modas 1	20354	Indeterminado
41	Monte da Quinta 1	16621	Estação de Ar Livre	148	Modas 2	20355	Vestígios de Superfície
42	Monte da Quinta 2/ Quinta de Mantilles	16622	Estação de Ar Livre	149	Penedos	20357	Vestígios de Superfície
43	Monte da Quinta 3	16623	Estação de Ar Livre	150	Quinta do Manção	20360	Indeterminado
44	Quinta Encosta	16624	Estação de Ar Livre	151	Alperrão 2/Recochiva	20361	Povoado
45	Quinta Topo	16625	Estação de Ar Livre	152	Ribeiro	20362	Achado(s) Isolado(s)
46	Ribeira de Ançã - Encosta	16626	Estação de Ar Livre	153	Várzeas	20363	Vestígios de Superfície
47	Matas 2	16627	Estação de Ar Livre	154	Lagoas Dianteiras	20364	Vestígios de Superfície
48	Matas 3	16628	Estação de Ar Livre	155	Prabes	20365	Necrópole
49	Malhadas 1	16629	Estação de Ar Livre	156	Torre	20366	Povoado
50	Mourelos	16659	Achado(s) Isolado(s)	157	Vale das Vinhas	20367	Achado(s) Isolado(s)
51	Barro 3	16660	Indeterminado	158	Brejos	20369	Povoado
52	Várzea 1	16661	Mancha de Ocupação	159	Carreira do Moinho	20373	Vestígios de Superfície
53	Pinhal Novo 1	16663	Vestígios Diversos	160	Isqueiro	20374	Povoado
54	Quinta do Rebelo 1	16664	Vestígios Diversos	161	Lajes	20375	Indeterminado
55	Vale da Porta 1	16812	Estação de Ar Livre	162	Outil	20376	Sepultura
56	Igreja Matriz de Cantanhede	17136	Necrópole	163	São Paulo 1	20378	Inscrição
57	Pinhal Novo 2	17183	Estação de Ar Livre	164	São Paulo 2	20379	Sepultura
58	Várzea 3	17184	Estação de Ar Livre	165	Carvalheiras	20380	Povoado
59	Alterio da Várzea	17186	Estação de Ar Livre	166	Arneiro	20381	Povoado
60	Malhadas 2 / Vale de Eiras 1	18039	Estação de Ar Livre	167	Lagoa da Roda	20384	Vestígios de Superfície
61	Malhadas 3	18041	Estação de Ar Livre	168	Monte Melão	20385	Povoado
62	Vale da Porta 5	18042	Estação de Ar Livre	169	Pombarinhos	20386	Vestígios de Superfície
63	Vale da Porta 6	18043	Estação de Ar Livre	170	Revolta	20387	Achado(s) Isolado(s)
64	Vale da Porta 7	18044	Estação de Ar Livre	171	Brandis	20388	Achado(s) Isolado(s)
65	Vale da Porta 8	18047	Estação de Ar Livre	172	Três das Vinhas	20389	Povoado
66	Vale da Porta 9	18048	Estação de Ar Livre	173	Vale da Caia	20390	Vestígios de Superfície
67	Vale da Porta 10	18049	Estação de Ar Livre	174	Alfons	20392	Povoado
68	Vale da Porta 11	18050	Estação de Ar Livre	175	Chão 2	20393	Povoado
69	Pedreira	18051	Estação de Ar Livre	176	Chãs 3	20394	Povoado
70	Matas 4	18052	Estação de Ar Livre	177	Espichal	20395	Povoado
71	Lagoa do Outil 1	18053	Estação de Ar Livre	178	Tojal	20397	Povoado
72	Fonte Fria 2	18054	Estação de Ar Livre	179	Várzeas	20398	Vestígios de Superfície
73	Ribeira do Olho da Grota 1	18055	Estação de Ar Livre	180	Covões	20399	Povoado
74	Ribeira do Olho da Grota 2	18057	Estação de Ar Livre	181	Lagoa Corgo Dentro	20400	Povoado
75	Lagoa do Outil 2	18060	Estação de Ar Livre	182	Vale Carvalho 1	20408	Povoado
76	Lagoa do Outil 3	18061	Estação de Ar Livre	183	Vale Carvalho 2	20409	Indeterminado
77	Lagoa do Outil 4	18063	Estação de Ar Livre	184	Fonte dos Mouros	20410	Indeterminado
78	Gândara do Outil 1	18064	Estação de Ar Livre	185	Gândara do Outil 4	20411	Vestígios de Superfície
79	Gândara do Outil 2	18065	Estação de Ar Livre	186	Gândara do Outil 5	20412	Vestígios de Superfície
80	Gândara do Outil 3	18066	Estação de Ar Livre	187	Gândara do Outil 6	20413	Vestígios de Superfície
81	Cemitério	18559	Necrópole	188	Lagoa do Outil 6	20414	Marco de delimitação
82	Mato Pinto	18561	Necrópole	189	Moleiro	20415	Necrópole
83	Peixico	18562	Habitat	190	Paço	20416	Necrópole
84	Quinta de Poças	18563	Necrópole	191	Vila Nova	20417	Marco de delimitação
85	Fonte do Rodelo	18564	Fonte	192	Capela de São João	20418	Necrópole
86	Fonte do Casal	18565	Fonte	193	Sebastião 2	20419	Achado(s) Isolado(s)
87	Pedra do Sino	18566	Necrópole	194	Seixal 4	20420	Indeterminado
88	Santo António	18567	Povoado	195	Torais 1	20421	Povoado
89	Lemeiras	18568	Povoado	196	Torais 2	20422	Mancha de Ocupação
90	Senhora do Desterro	18569	Necrópole	197	Torais 3	20423	Vestígios de Superfície
91	Fonte	18571	Tesouro	198	Torre	20424	Achado(s) Isolado(s)
92	Presa/Catimas	18572	Necrópole	199	Quinta	20426	Indeterminado
93	Eira do Passal	18573	Necrópole	200	Chinchina	24758	Habitat
94	Pinhal do Frade	18574	Povoado	201	Mata do Rol	24780	Vestígios Diversos
95	Biscaps	18575	Habitat	202	Espinheiro	25063	Indeterminado
96	Chão da Fonte	18576	Habitat	203	Lagos Alta	25111	Indeterminado
97	Portunhos 1	18578	Necrópole	204	Heredades 2	25113	Necrópole
98	Portunhos 2	18580	Forno	205	Ponte da Pedra	25327	Vestígios Diversos
99	Pardais	18581	Forno	206	Cabeço do Bilro/Lestiles 1/Lestiles 2	25432	Indeterminado
100	Vale de Eiras 2	18582	Habitat	207	Gândara de Vila Nova 1	25501	Vestígios de Superfície
101	Chão 1	18583	Povoado	208	Modas 3	25514	Necrópole
102	Outeiro	18585	Habitat	209	Gândara de Baixo	25518	Vestígios Diversos
103	Monhos	18586	Habitat	210	Sebastião 1	25519	Povoado
104	Fonte do Queixo Furado	18946	Indeterminado	211	Quinta	25520	Mancha de Ocupação
105	Feijoujo	18947	Estação de Ar Livre	212	Vale Carvalho 3	30720	Vestígios de Superfície
106	Marco da Mamoa	18948	Monumento Megalítico	213	Corgos	32521	Mancha de Ocupação
107	Quinta da Lagoa	18949	Achado(s) Isolado(s)	214	Fonte Fria	41676	Vestígios de Superfície

ÁREAS DE INTERESSE CULTURAL

Zonas de interesse cultural

PATRIMÓNIO ARQUITETÓNICO NÃO CLASSIFICADO

Imóveis com interesse

ID_PO	Designação	Freguesia
10	Edifício dos Paços do Concelho	UF Cantanhede e Pocariça
11	Casa do Capitão-Mór	UF Cantanhede e Pocariça
12	Casa Andrade	UF Cantanhede e Pocariça
13	Antigo Hospital do Arcebispo D. João Crisóstomo	UF Cantanhede e Pocariça
14	Lar de Infância Maria Cordeiro	UF Cantanhede e Pocariça
15	Cadeia da Comarca de Cantanhede	UF Cantanhede e Pocariça
16	Capela de S. João Batista	UF Cantanhede e Pocariça
17	Capela de Nossa Senhora das Neves	UF Cantanhede e Pocariça
18	Capela de Lemede	UF Cantanhede e Pocariça
19	Cruzeiro de Lemede	UF Cantanhede e Pocariça
20	Igreja Paroquial de Febres	Febres
21	Igreja Matriz dos Covões	UF Covões e Camarneira
22	Igreja Matriz de Pocariça	UF Cantanhede e Pocariça
23	Igreja Matriz de Ourentã	UF Cantanhede e Pocariça
24	Casa de Antônio Lima Fragoso	UF Cantanhede e Pocariça
25	Cruzeiro de Pocariça	UF Cantanhede e Pocariça
26	Vila Leonor	UF Cantanhede e Pocariça
27	Casa Andrade Campos	UF Cantanhede e Pocariça
28	Igreja Matriz de Ourentã	Ourentã
29	Igreja Matriz do Bolho	UF Sepins e Bolho
30	Cruzeiro do Senhor do Rosseio	UF Sepins e Bolho
31	Igreja Matriz de Sepins	UF Sepins e Bolho
32	Igreja Matriz de Murtede	Murtede
33	Igreja Matriz de Cordinhã	Cordinhã
34	Igreja Matriz de Carmona da Saúde	Ançã
35	Igreja Matriz de Portunhos	UF Portunhos e Outil
36	Casa do Conselheiro Ferreira Freire	UF Portunhos e Outil
37	Capela de S. João Batista	UF Portunhos e Outil
38	Pelourinho de Ançã	Ançã
39	Capela do Senhor da Fonte	Ançã
40	Capela de S. Bento	Ançã
41	Cruzeiro Senhor Santo Cristo	Ançã
42	Antigo Solar dos Neiva	Ançã
43	Palácio do Marquês de Cascais	Ançã
44	Museu Etnográfico do Grupo Típico de Ançã	Ançã
45	Moinho da Nascente	Ançã
46	Antigo Lagar de Azeite	Ançã
47	Fonte dos Castros / Fonte da Fonte	Ançã
48	Casa Dr. Alfredo Machado e Costa	Ançã
49	Fornos de Cal	Ançã, Febres, Sanguinheira
50	Capela de S. Sebastião	Ançã
51	Capela do Espírito Santo	Ançã
52	Capela de Nossa Senhora das Mercês	Ançã
53	Portais Setecentistas	Ançã
54	Casa Nobre	Ançã
55	Igreja Matriz de Outil	UF Portunhos e Outil
56	Capela de Santa Rita	UF Portunhos e Outil
57	Igreja Matriz de Cadima	Cadima
58	Capela de Nossa Senhora das Necessidades	Cadima
59	Escola Primária das Cochadas	Tocha
60	Capela da S. Marinha	UF Cantanhede e Pocariça
61	Casa Gandarosa	São Caetano
62	Cruzeiro do Santíssimo	UF Covões e Camarneira
63	Igreja da Misericórdia	UF Cantanhede e Pocariça

cantanhede.município

Cantanhede Município

DEPARTAMENTO DE URBANISMO
DIVISÃO DE GESTÃO DO TERRITÓRIO E SUSTENTABILIDADE AMBIENTAL

3ª ALTERAÇÃO DO PLANO DIRETOR MUNICIPAL DE CANTANHEDE
(Alteração por adaptação)

PLANTA DE ORDENAMENTO
Património Arquitetónico e Arqueológico

escala: —
n.º desenho: A.1.04
data: abril de 2026
Folha 2

Cartografia Topográfica Vetorial 1:10 000 da Comunidade Intermunicipal da região de Coimbra – Lote 4

ENTIDADE PROPRIETÁRIA: Comunidade Intermunicipal da Região de Coimbra
DATA, PROCESSO e RESPONSÁVEL da HOMOLOGAÇÃO: 17 de março de 2021, N.º 779, Direção Geral do Território

ENTIDADE PRODUTORA: Infoportugal - Sistemas de Informação e Conteúdos, S.A.

SISTEMA DE REFERÊNCIA: PT-TM06/ETRS89
Datum Altimétrico - Marégrafo de Cascais
EXATIDÃO POSICIONAL: Exatidão planimétrica <= 1,50m ; Exatidão altimétrica <= 1,70m
EXATIDÃO TEMÁTICA >= 95%

revisão: 00
referência: A-1-04_PO-PatArqtAnçã_F2
desenhado:
escala gráfica: