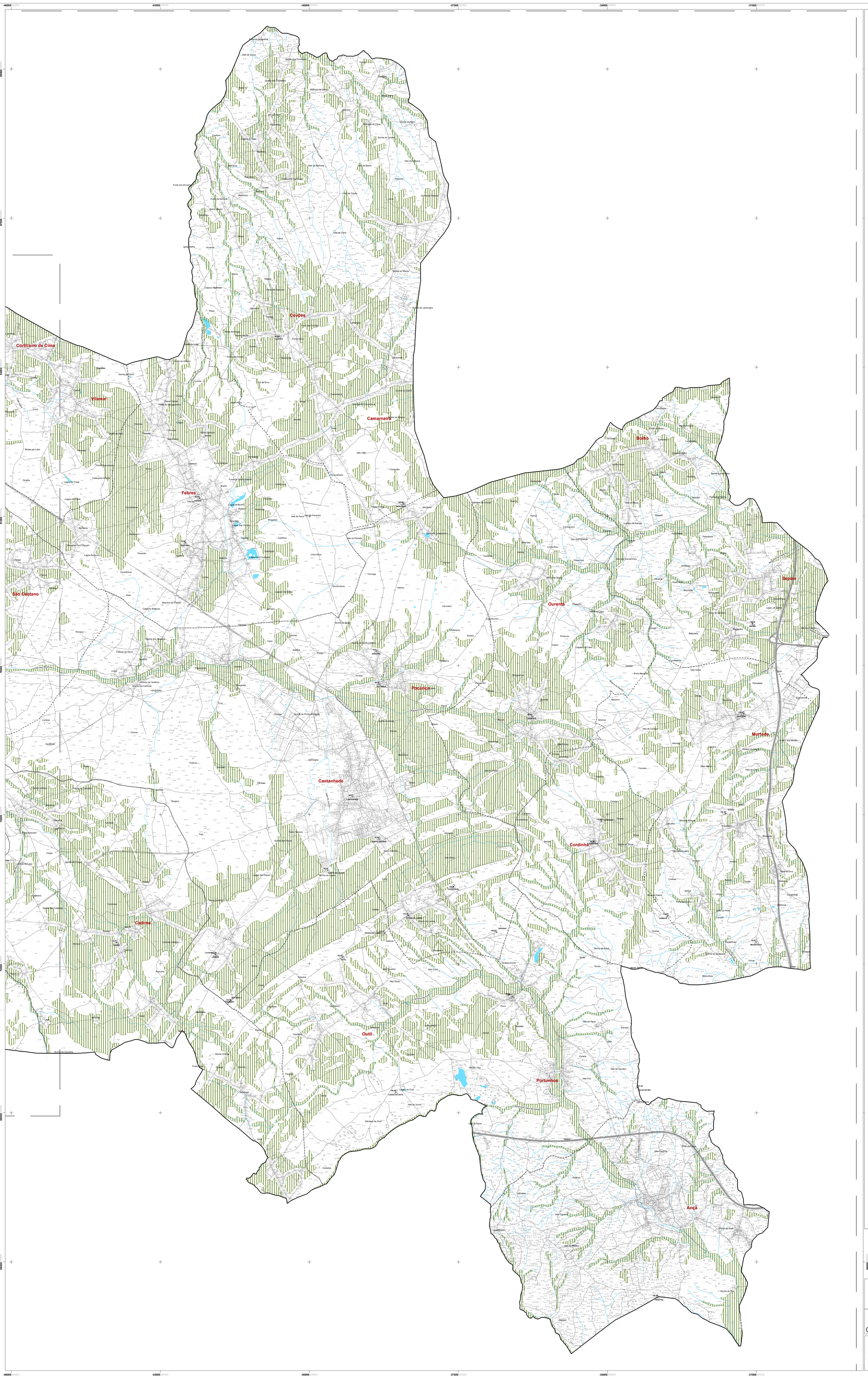

LEGENDA

Cartografia base

Limites administrativos (CAOP 2023)
- Concelho
- Freguesia

Altimetria
- Marco Geodésico
- Curva de nível mestra
- Curva de nível secundária

Hidrografia
- Linhas de água
- Lagos, lagoas e outros planos de água
- Lagoa de águas públicas não costeira: Lagoa dos Teixoeiros

Outros elementos
- Rede viária
- Edificado

RESERVA AGRÍCOLA NACIONAL

- Reserva Agrícola Nacional

F1 F2

cantanhede.município

DEPARTAMENTO DE URBANISMO
DIVISÃO DE GESTÃO DO TERRITÓRIO E SUSTENTABILIDADE AMBIENTAL

Cantanhede Município

3ª ALTERAÇÃO DO PLANO DIRETOR MUNICIPAL DE CANTANHEDE

PLANTA DE CONDICIONANTES
RESERVA AGRÍCOLA NACIONAL

escala: 1:25 000
nº desenho: A.2.02
data: dezembro de 2024
Folha 2

Cartografia Topográfica Vetorial 1:10 000 da Comunidade Intermunicipal da região de Coimbra – Lote 4

ENTIDADE PROPRIETÁRIA: Comunidade Intermunicipal da Região de Coimbra
DATA, PROCESSO e RESPONSÁVEL da HOMOLOGAÇÃO: 17 de março de 2021, N.º 779, Direção Geral do Território
ENTIDADE PRODUTORA: Infoportugal - Sistemas de Informação e Conteúdos, S.A.
SISTEMA DE REFERÊNCIA: PT-TM06/ETRS89
Datum Altimétrico - Marégrafo de Cascais
EXATIDÃO POSICIONAL: Exatidão planimétrica <= 1,50m ; Exatidão altimétrica <= 1,70m
EXATIDÃO TEMÁTICA >= 95%

revisão: 00
referência: A-2-02_PC-RAN_F2
desenhado:
escala gráfica: 0 500 1000 2000